山梨県環境科学研究所　環境体験講座

子ども森を楽しむ会

平成25年7月21日（日）
9:00～12:00

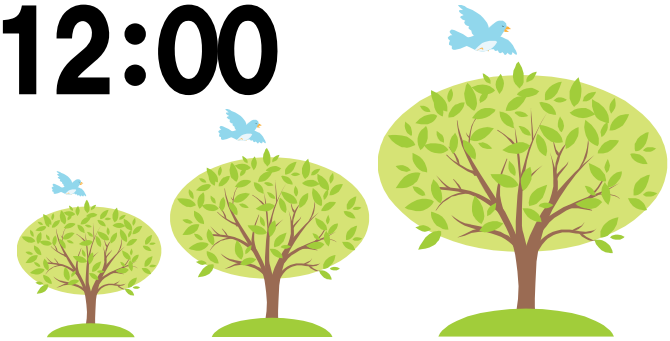

対象：県内の小学生～中学生
定員：30名
場所：山梨県環境科学研究所
（受付は1階ホール）
＊雨天時は屋内
費用：無料

ネイチャーゲームや
工作をしよう！

森のもので
君だけの作品を作ろう！

【申込方法】
平成25年6月21日（金）より
電話、または来所にて
9:00～17:00
※定員になり次第締め切り
※複数人の申し込みは
同一世帯のみ

【申し込み・問い合わせ】 山梨県環境科学研究所
環境教育・情報担当
富士吉田市上吉田字剣丸尾5597－1
ＴＥＬ：0555－72－6203